



923.72 | M



923.72 | M



923.58 | 923.72 | M



923.15 | 923.64 | M



922.19 | M



922.21 | XL



922.12 | 923.33 | M



923.01 | 923.22 | M









933.00 | XL



933.00 | XL



933.00 | M



934.01 | 934.58 | M



934.01 | M



933.02 | M



933.00 | 933.12 | XL







930.21 | L



930.21 | L



	PG	+%	S M L XL				PES	410	6-7	☀	🔥	🌑	🌒	🌓	🌔	🌕	🌖	🌗	🌘	🌙	☁	🏠	🌿	♻️	♻️		
			S	M	L	XL																					
Architella	930.03	5	10%			XX	XX																			α= 0,45	Bronze
Architella	930.12	5	10%			XX	XX																			α= 0,45	Bronze
Architella	930.19	5	10%		XX	XX	XX																			α= 0,45	Bronze
Architella	930.21	5	10%		XX	XX	XX																			α= 0,45	Bronze
Architella AD	931.03	5	10%		XX	XX	XX																			α= 0,30	
Architella AD	931.12	5	10%		XX	XX	XX																			α= 0,30	
Architella AD	931.19	5	10%		XX	XX	XX																			α= 0,30	
Architella AD	931.21	5	10%		XX	XX	XX																			α= 0,30	

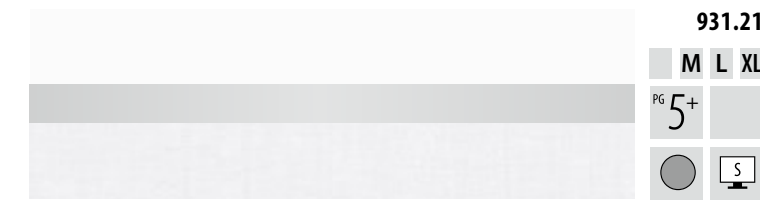

DE  
 \* Dieser Wert wurde aus den lichttechnischen Werten errechnet und ist damit als Annäherungswert zu verstehen.  
**\*\* Dieser Wert bezieht sich auf M-Wabenplisseestoffe.**  
**X = Lagerware**  
**XX = Bestellware**  
 Geringe Abweichungen in Farbe und Struktur können nicht ausgeschlossen werden und berechtigen nicht zur Reklamation. Die in der Übersicht enthaltenen techn. Werte sind ca.-Angaben. Detaillierte Pflegehinweise und weitere Stoffdaten finden Sie in der Broschüre „Textile Hinweise & Stoffübersicht“.

NL  
 \* Deze waarde is berekend uit de lichttechnische waarden en dient daarmee als benaderingswaarde te worden beschouwd.  
**\*\* Deze waarde heeft betrekking op M-honingraat plissé-stoffen.**  
**X = Voorraad artikelen**  
**XX = Bestel artikelen**  
 Kleine afwijkingen in kleur en structuur kunnen niet worden uitgesloten en geven geen recht op reclamatie. De technische waarden zijn bij benadering. Onderhoudsinstructies en verdere informatie zijn te vinden in de brochure „Stoffen-informatie & Stoffenoverzicht“.

EN  
 \* This value was calculated from the photometric values and can be therefore understood as an approximate value.  
**\*\* This value refers to M-honeycomb pleated fabrics.**  
**X = Stock item**  
**XX = Ordered items**  
 Slight differences in colour and structure can not be excluded and do not justify complaints. The technical values given in the overview are approximate values. You can find detailed care instructions and further fabric information in the brochure “Textiles information & Overview of fabrics”.

FR  
 \* Cette valeur était calculée par des valeurs photométriques et doit donc être comprise comme une valeur approximative.  
**\*\* Cette valeur se réfère aux M-stores plissés alvéolaires.**  
**X = marchandise en stock**  
**XX = marchandise commandée**  
 De légères différences en couleur et structure ne sont pas exclus et ne satisfont pas de réclamation. Les valeurs techniques compris dans l'aperçu sont des valeurs approximatives. Des astuces de soin détaillés et plus de détails de tissus se trouvent dans la brochure „Indications textiles & Aperçu des tissus“.



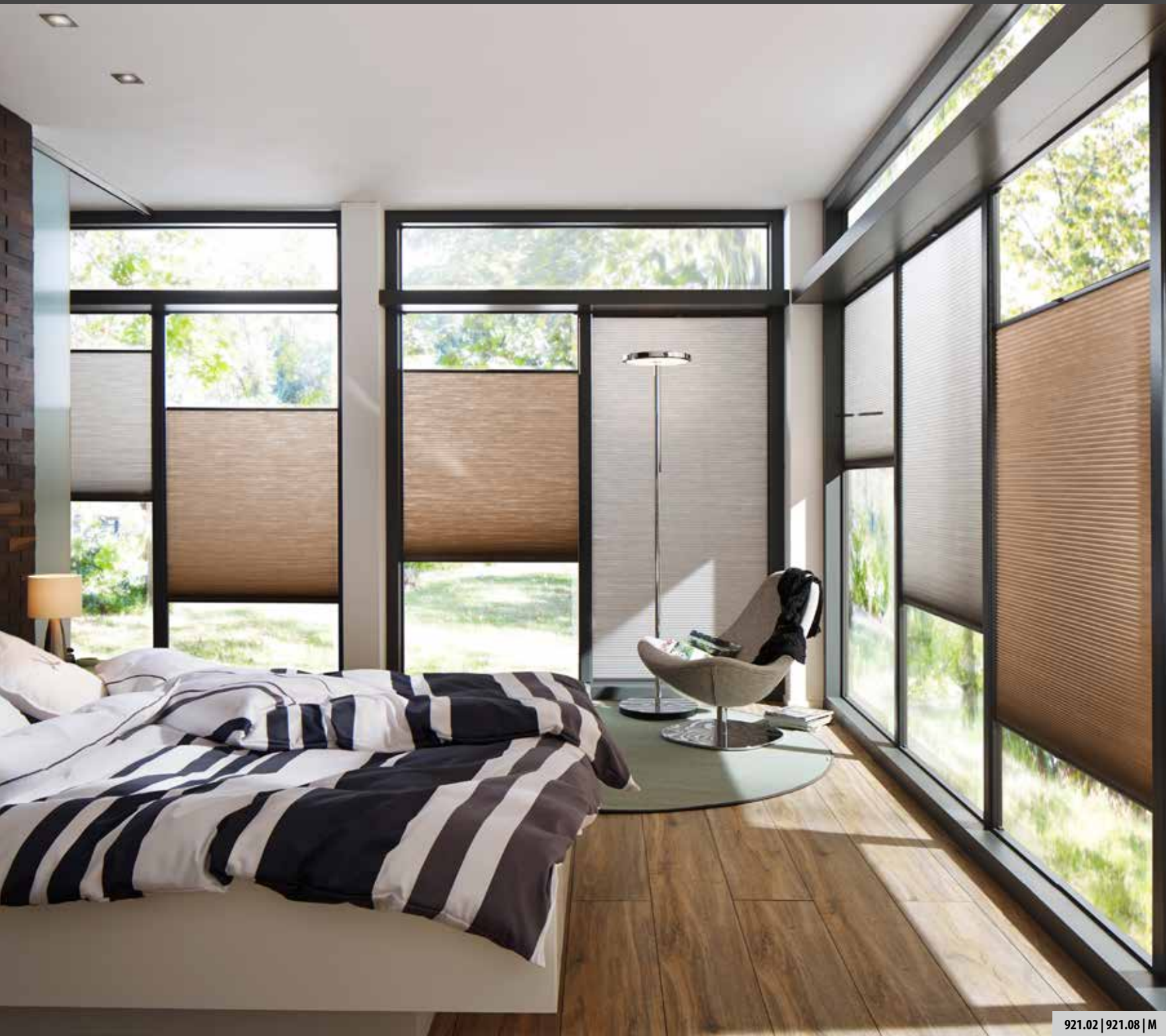

921.02 | 921.08 | M



921.02 | 921.08 | M

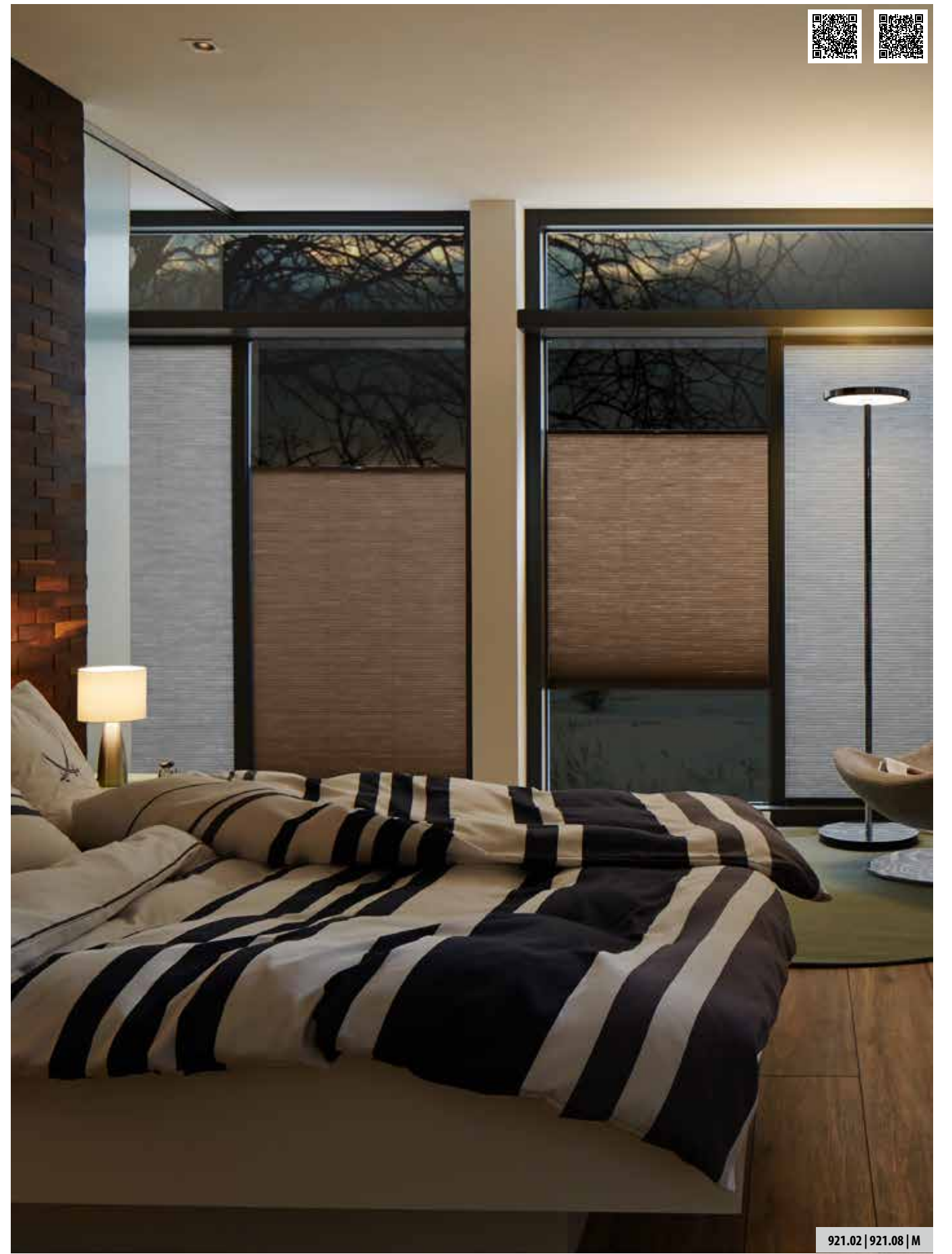

921.02 | 921.08 | M







938.01 | 938.03 | M



938.01 | 938.03 | M

	PG	+%	Size				Material	Color	Light	Fire	Acoustic	Energy	Smart	Motor	Control	Accessories	Special	Lead time	Availability			
			S	M	L	XL																
Montana	938.01	3		X	XX		PES	160	6-7	●	W	45	11	44	N	74	27	•	•	•	α=0,45	Bronze
Montana	938.03	3		X	XX		PES	160	6-7	●	W	38	6	56	W/O	77	28	•	•	•	α=0,45	Bronze
Montana	938.12	3		X	XX		PES	160	6-7	●	W	40	10	50	N	76	28	•	•	•	α=0,45	Bronze
Montana	938.19	3		XX	XX		PES	160	6-7	●	W	44	16	40	N	75	27	•	•	•	α=0,45	Bronze
Montana	938.21	3		X	XX		PES	160	6-7	●	W	44	17	39	N	75	27	•	•	•	α=0,45	Bronze
Montana	938.94	3		XX			PES	160	6-7	●	W	50	13	37	N	71	27	•	•	•	α=0,45	Bronze
Linum	939.02	3		X	XX		PES	160	6-7	●	W	42	11	47	N	75	27	•	•	•	α=0,40	Bronze
Linum	939.12	3		X	XX		PES	160	6-7	●	W	42	13	45	N	75	27	•	•	•	α=0,45	Bronze
Linum	939.37	3		XX			PES	160	6-7	●	W	48	16	36	N	72	27	•	•	•	α=0,45	Bronze
Linum	939.64	3		XX	XX		PES	160	6-7	●	W	46	10	44	N	73	27	•	•	•	α=0,45	Bronze
Linum	939.94	3		X	XX		PES	160	6-7	●	W	45	12	43	N	74	27	•	•	•	α=0,45	Bronze
Linum	939.97	3		XX			PES	160	6-7	●	W	47	11	42	N	72	27	•	•	•	α=0,45	Bronze
Vegas	940.12	5		XX			PES	210	6-7	●	W	53	4	43	S	81	26	•	•	•	α=0,45	
Vegas	940.64	5		XX			PES	210	6-7	●	W	53	4	43	S	81	26	•	•	•	α=0,45	
Vegas	940.98	5		XX			PES	210	6-7	●	W	53	4	43	S	81	26	•	•	•	α=0,45	
Bubbles	941.02	5		XX			PES	210	6-7	●	W	53	4	43	S	81	26	•	•	•	α=0,45	
Bubbles	941.12	5		XX			PES	210	6-7	●	W	53	4	43	S	81	26	•	•	•	α=0,45	
Bubbles	941.64	5		XX			PES	210	6-7	●	W	53	4	43	S	81	26	•	•	•	α=0,45	
Stripes	942.02	5		XX			PES	210	6-7	●	W	53	4	43	S	81	26	•	•	•	α=0,45	
Stripes	942.12	5		XX			PES	210	6-7	●	W	53	4	43	S	81	26	•	•	•	α=0,45	
Stripes	942.64	5		XX			PES	210	6-7	●	W	53	4	43	S	81	26	•	•	•	α=0,45	

DE

\* Dieser Wert wurde aus den lichttechnischen Werten errechnet und ist damit als Annäherungswert zu verstehen.

\*\* Dieser Wert bezieht sich auf M-Wabenplisseestoffe.

X = Lagerware  
 XX = Bestellware

Geringe Abweichungen in Farbe und Struktur können nicht ausgeschlossen werden und berechtigen nicht zur Reklamation. Die in der Übersicht enthaltenen techn. Werte sind ca.-Angaben. Detaillierte Pflegehinweise und weitere Stoffdaten finden Sie in der Broschüre „Textile Hinweise & Stoffübersicht“.

NL

\* Deze waarde is berekend uit de lichttechnische waarden en dient daarmee als benaderingswaarde te worden beschouwd.

\*\* Deze waarde heeft betrekking op M-honingraat plissé-stoffen.

X = Voorraad artikelen  
 XX = Bestel artikelen

Kleine afwijkingen in kleur en structuur kunnen niet worden uitgesloten en geven geen recht op reclamatie. De technische waarden zijn bij benadering. Onderhoudsinstructies en verdere informatie zijn te vinden in de brochure „Stoffen-informatie & Stoffenoverzicht“.

EN

\* This value was calculated from the photometric values and can be therefore understood as an approximate value.

\*\* This value refers to M-honeycomb pleated fabrics.

X = Stock item  
 XX = Ordered items

Slight differences in colour and structure can not be excluded and do not justify complaints. The technical values given in the overview are approximate values. You can find detailed care instructions and further fabric information in the brochure „Textiles information & Overview of fabrics“.

FR

\* Cette valeur était calculée par des valeurs photométriques et doit donc être comprise comme une valeur approximative.

\*\* Cette valeur se réfère aux M-stores plissés alvéolaires.

X = marchandise en stock  
 XX = marchandise commandée

De légères différences en couleur et structure ne sont pas exclus et ne satisfont pas de réclamation. Les valeurs techniques compris dans l'aperçu sont des valeurs approximatives. Des astuces de soin détaillées et plus de détails de tissus se trouvent dans la brochure „Indications textiles & Aperçu des tissus“.

80x120 cm



941.12

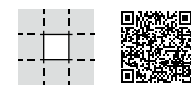

80x120 cm



941.64

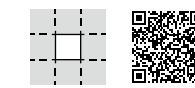

80x120 cm

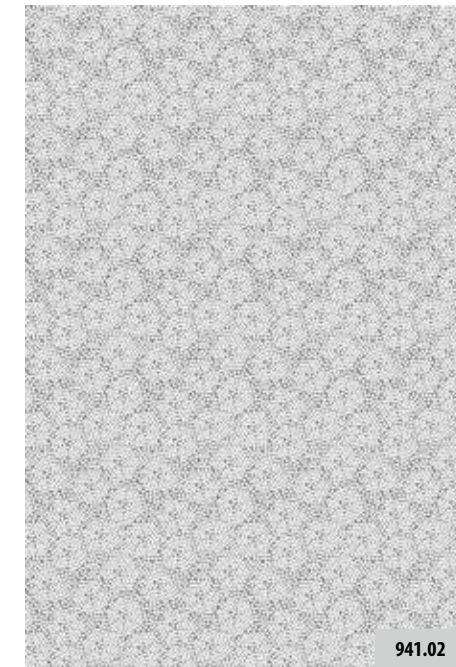

941.02

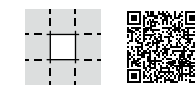

80x120 cm



942.12

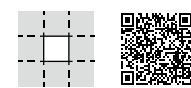

80x120 cm



942.64

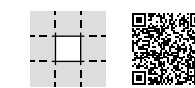

80x120 cm



942.02

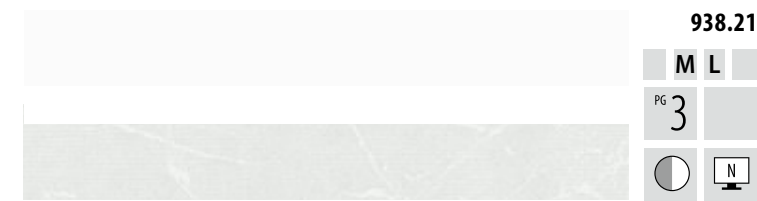
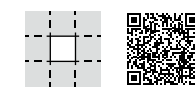

938.21

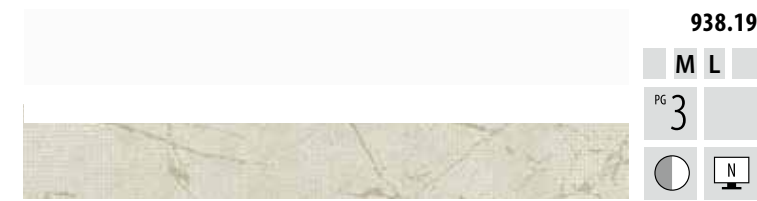

938.19

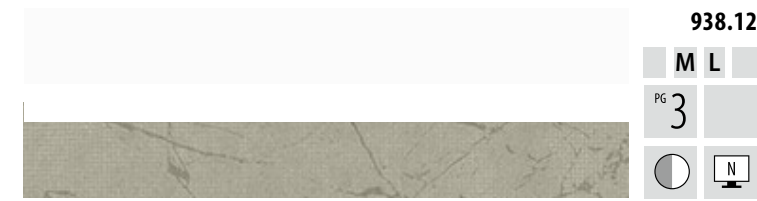

938.12



938.94

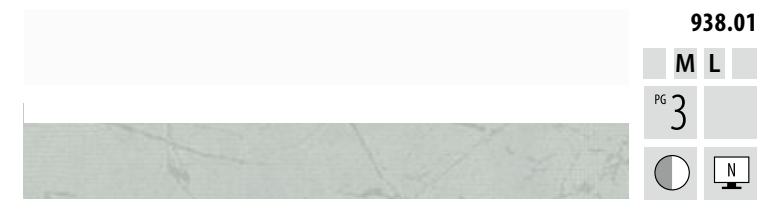
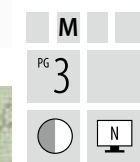

938.01



938.03



939.97



939.37



939.12



939.94



939.64



939.02



942.12



942.64

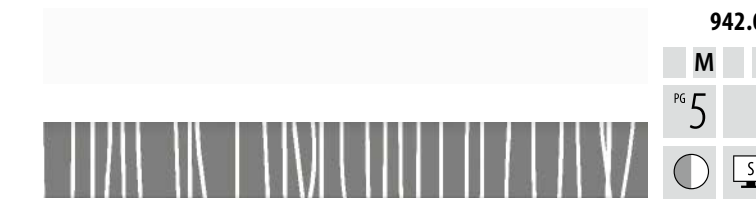

942.02

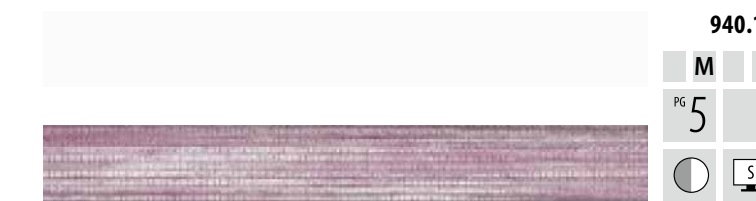
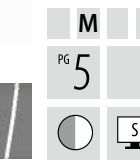

940.12



940.98



940.64



941.12



941.64

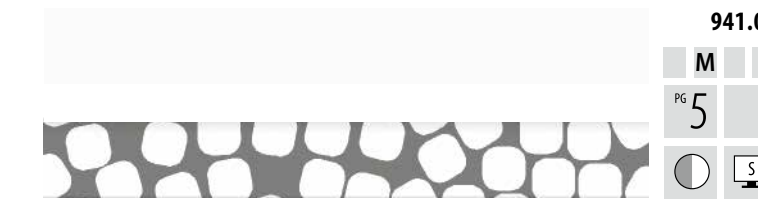

941.02



938.01 | 938.03 | M